

Shiretoko Sustainable Fes 2023

知床サステナブルフェスは、
サステナビリティへの気づきをテーマに
世界自然遺産・知床の斜里町で開催されるイベントです。

今年は、「暮らしの気づき」と「自然の気づき」へ拡げ、
斜里町市街地と世界遺産のある知床エリアで開催。

フィルム&トーク、アウトドア・アクティビティやアート展示、
知床の美味しいものを集めたフード&マーケットなど
多様なプログラムを用意しています。



Access

- ▶ kurashi-to 暮らし、と
2023年9月17日(日)
10:00-15:00
斜里町公民館ゆめホール知床
〒099-4113 北海道斜里郡斜里町本町4
- ▶ shizen-to しぜん、と
10/5(木)-10/9(月・祝)
8:30-17:30
知床自然センターとその周辺エリア
〒099-4356 斜里町大字遠音別村字岩字別531



SUSTAINABLE TALK
無料オンライン配信



しれとこ森の集い(植樹祭)



各種予約

お問い合わせ | 知床サステナブル実行委員会 (斜里町、公益財団法人 知床財団、一般社団法人 知床しゃり) |

▶ 「kurashi-to 暮らし、と」会場

ワークショップや出店など：0152-26-9970 (一般社団法人 知床しゃり)
その他問い合わせ：0152-26-8217 (斜里町役場環境課)

▶ 「shizen-to しぜん、と」会場

0152-24-2114 (知床自然センター)

ちょっとしたことから、
世界は変わる。



Shiretoko Sustainable Fes 2023

kurashi-to 暮らし、と

9/17 Sun.

斜里町公民館 ゆめホール知床 斜里町本町4

入場無料 *一部有料コンテンツあり

主催：知床サステナブル実行委員会 (斜里町・知床財団・知床しゃり)
運営協力：北海道オホーツク総合振興局・北海道コカ・コーラリテール&ベンディング株式会社

EVENT

町民フリーマーケット

| 公民館ホール | 10:00-15:00 |

使わなくなったものが誰かが必要としているかもしれない。そんな宝探しのような斜里町民が出店するフリーマーケットです。

KURO ジャグリング&マジック

| 芝生 / 公民館ホール | 10:30-10:50 13:30-13:50 |

| 無料 | 予約不要 |

マジックとサーカス芸のジャグリングを取り入れたエンターテインメントショー。全国芸王グランプリにおいて、日本チャンピオンに輝いた経歴をもつKUROのショーをお楽しみください。バルーンアートのワークショップもあります。

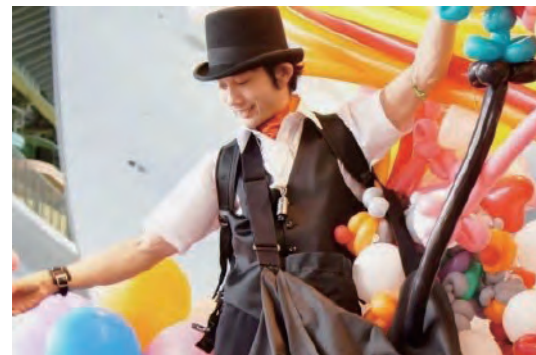

木のおもちゃコーナー

| 公民館ホール | 10:00-15:00 | 無料 | 予約不要 |

木のおもちゃで遊ぼう！

モルック体験

| 芝生 | 10:00-15:00 | 無料 | 予約不要 | | 雨天中止 |

フィンランド発祥の木のボウリング。グループで競います。50点を目指そう！



ドライブシミュレーター&VRシアター体験

| 公民館ホール | 10:00-15:00 |

| 無料 | 予約不要 |

地球に優しい運転&未来の地球に起こりうる危機を体験しよう。



AR(仮想現実)による消火体験

| 公民館ホール | 10:00-15:00 |

| 無料 | 予約不要 |

AR(仮想現実) ヘッドマウントディスプレイを使用し、現実世界に模擬火災を発生させ消火体験をしてもらいます。又、防火PR用品及びパンフレットも配布いたします。

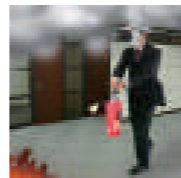

WORKSHOP

木の箸づくり

| 実習室2 | 10:00-11:00 13:30-14:30 | 要予約 |

※8月31日から予約開始(裏表紙 QR コードから)

| 料金: ¥300 | 定員: 各回 6名 | 対象: 小学4年生以上 |
カンナを使って、マイ箸を作ろう。

環境教室

地球温暖化ふせぎ隊からの挑戦「もったいないをさがせ！」

| 会議室1 | 10:00-11:00 | 無料 | 要予約 |

※8月31日から予約開始(裏表紙 QR コードから)

| 定員: 15名 | 対象: 小学生以上 |

水や電気、食べ物などをテーマに、クイズや寸劇、カードゲームなどを使いながら、もったいないを見つけよう！

木の椅子づくり

| リハーサル室 | 13:00-14:30 | 要予約 |

| 料金: ¥500 | 定員: 10名 |

| 対象: 小学4~6年生(1~3年生の場合は保護者同伴) |
実際に座れる木の椅子を作ろう！

※8月31日から予約開始(裏表紙 QR コードから)

水素ロケットづくり

| ロビー | 11:00-11:30 13:00-13:30 | 無料 | 予約不要 |

水素ロケットを作って、飛ばしてみよう！

ねぶた絵で作るポチ袋

| 公民館ホール | 10:00-15:00 | 無料 | 予約不要 |

ねぶた絵を再利用し、ポチ袋を作ろう！

エコバックづくり

| ロビー | 10:00-15:00 | 無料 | 予約不要 |

水素自動車からの給電にてオリジナルのエコバックを作ろう！

オリジナルタンブラー作り

| 公民館ホール | 10:00-15:00 | 予約不要 |

| 料金: ¥500 |

ケイマフリのシールやハンコを使ってオリジナルタンブラーを作ろう！

EXHIBITION

斜里高校活動PR

パネル展(100㎡運動・再エネ戦略など)

生ごみ処理機・コンポスト紹介

家庭で生ごみを再利用してみましょう！

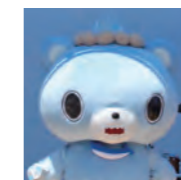

OTHER

おもちゃクリニック

| 実習室1 | 10:00-15:00 | 原則無料 |

故障したおもちゃや破損したぬいぐるみなどを
持ってきて、修理してもらおう。

協力: 中標津おもちゃ病院

FOOD & MARKET

キッチンカー 他

| 10:00-15:00 |

北海道各地から選りすぐりのキッチンカーが集合します。斜里町初出店もあるので、この機会をお見逃しなく。

※売切れ次第、終了する場合があります。

梅とら

知床ごんた村

ドラゴンキッチン

DECO DERI

トモタコスリブレ

SUN

USAMIN

大空フーズ

斜里青年会議所
(テントブース販売)

ゴーゴーこっこ

en.

なまらうめえ〜べ屋

| ロビー | 10:00-15:00 |

斜里高校は観光の授業を通して、道内外の高校と連携した取組を行なっています。今回の販売会では、高知県佐川高校の生徒も来町し、一緒に沖縄・高知・浦河の物産販売を行います。ぜひ足を運んでください。

